

In de heuvel zijn 20 begraven personen gevonden.

1



2



Het geheel op twee stukken grijs karton plakken. Zo kan je de heuvel ook nog van binnen bekijken. (zie ook blad 4)

3

4a

9a

10

op de rand van karton plakken zie blad 4

Ontwerp en uitwerking ModelbouwVisser Wijchen info@modelbouwvisser.nl

verwijderen als je de slootjes wel gaat maken

op de rand van karton plakken zie blad 4

Met dit model bouw je je eigen grafheuvel zoals deze is ontdekt op de uitbreiding van industrieterrein Medel te Tiel

Blad 1 is de onderplaat.  
Blad 2 is de heuvel.  
Blad 3 zijn de omringende slootjes. Je kan kiezen om ze niet te maken. Maak je deze wel dan de vlakken met het zand patroon op blad 1 verwijderen.

Aanwijzing  
Eerst de onderdelen rillen langs de stippellijn. Dan pas uitknippen of uitsnijden langs de getrokken lijn.

ril lijn

4b

5

6

7

8

9b

→ Dan onderdeel b op dezelfde manier. Plak dan onderdeel a binnen in de uitsparing van b zoals aangegeven. Sterretje op sterretje !  
 Doe dit ook voor de onderdelen c t/m e. Deze helft van de heuvel kan nu op de onderplaat geplakt worden.  
 Maak op dezelfde manier ook de andere helft van de heuvel.

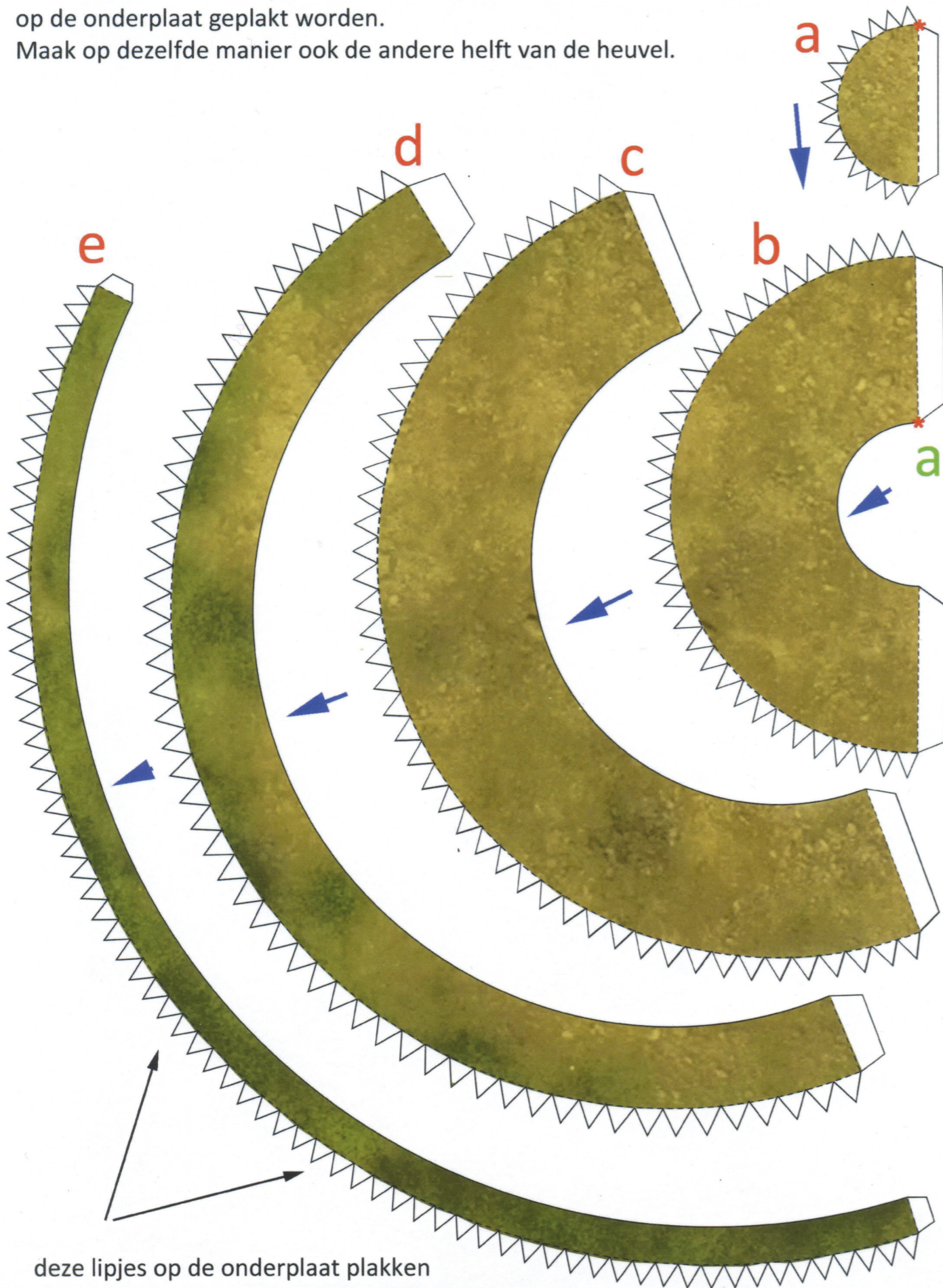

Dit is de afdekking van de heuvel.  
 Begin bij het kleinste onderdeel a.  
 Eerst ritsen, dan globaal uitknippen en dan pas de plakstrookjes knippen. →

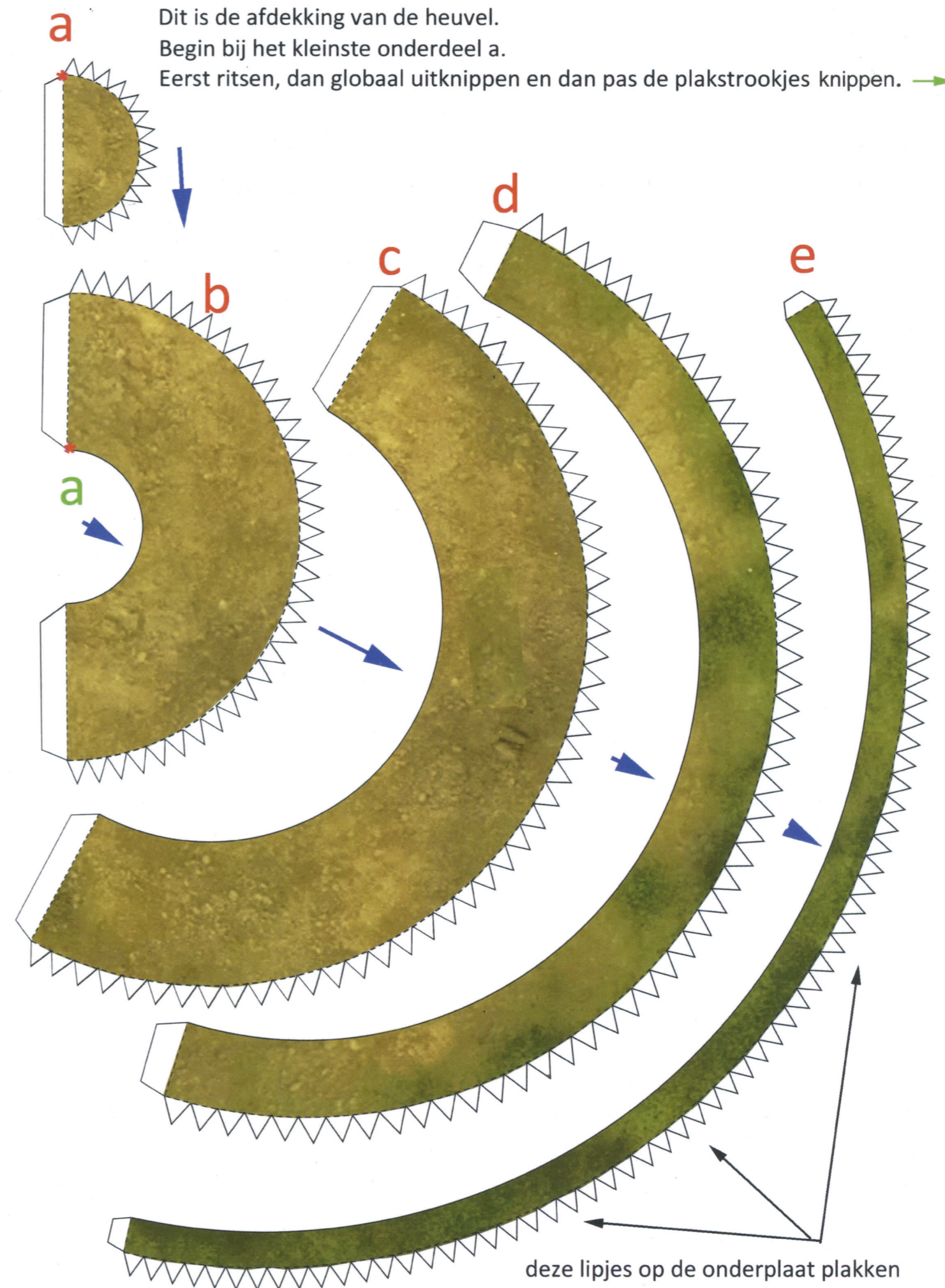

→  
Let op de vouwrichting van de plaklipjes.

Knip en plak dan de zijkanten op de lipjes. Is het onderdeel klaar? Dan aanbrengen onder de onderplaat.

De figuur uitknippen op elkaar plakken en 1 ergens op de heuvel plaatsen.

Er zijn 2 reserve figuren opgenomen.

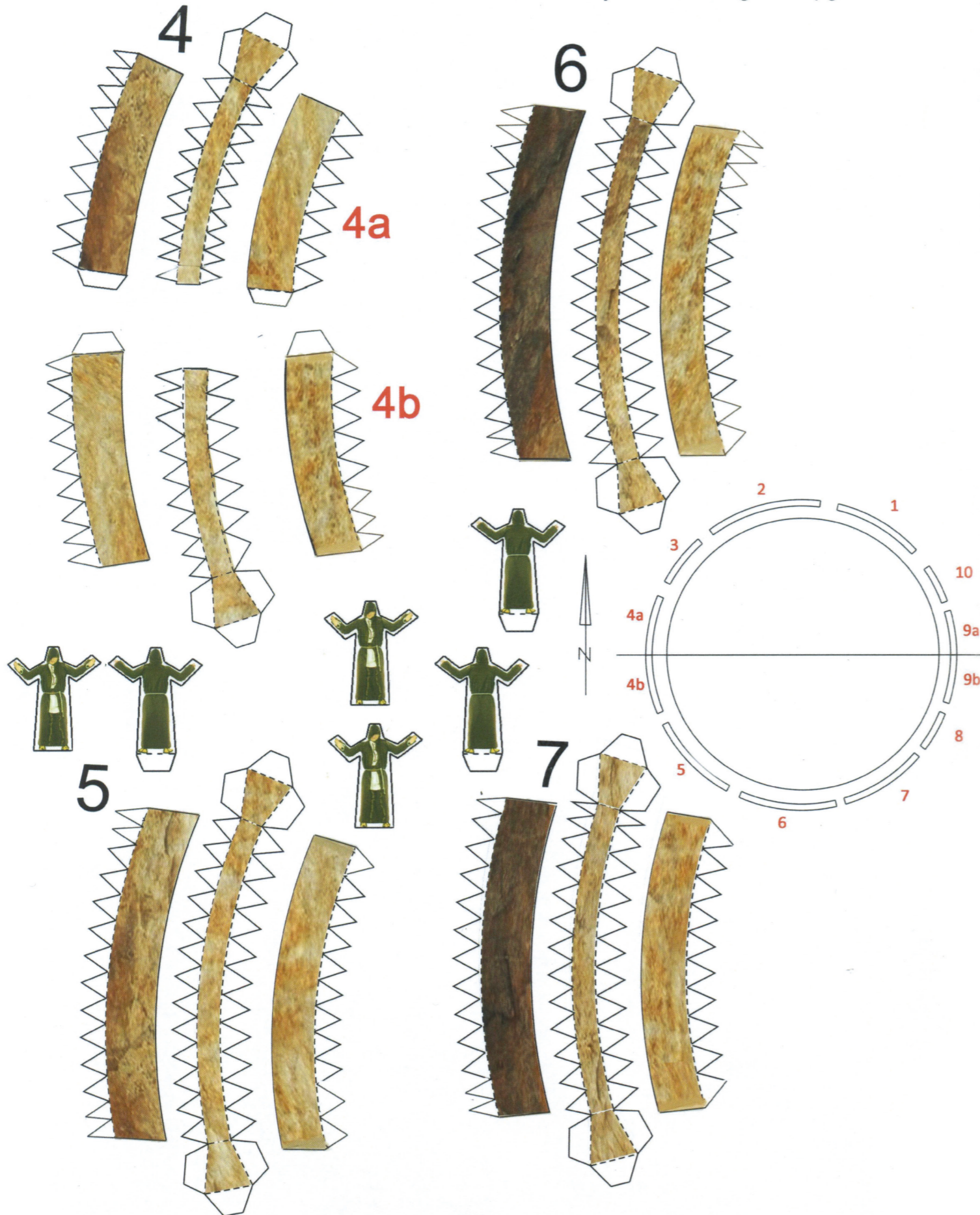

## Zonnekalenderheuvel Medel te Tiel

Blad 3

De onderdelen betreffen de slotjes rondom de heuvel. Ze bestaan uit 3 delen: de bodem en twee zijkanten.

Rits onderdelen altijd eerst en begin met het uitknippen of uitsnijden van de bodem. →

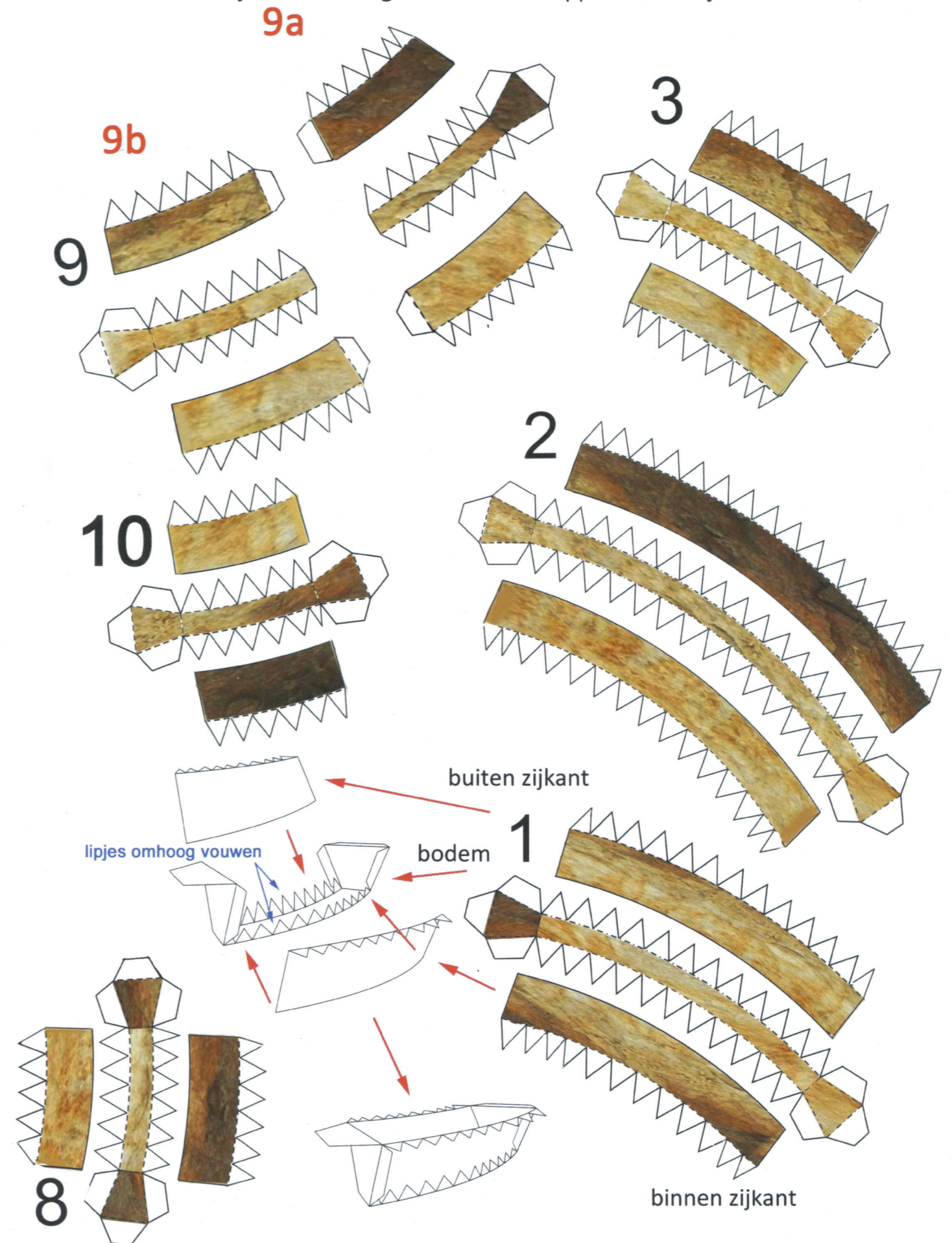

Om een stevige ondergrond te verkrijgen dit deel  
eerst op grijs karton plakken en dan uitsnijden.

hierop één helft van de heuvel plakken



Om een stevige ondergrond te verkrijgen dit deel  
eerst op grijs karton plakken en dan uitsnijden.

hierop één helft van de heuvel plakken

